PRZEDMIOTY PUNKTOWANE:

- J. POLSKI
- MATEMATYKA
- J. ANGIELSKI
- BIOLOGIA

KLASA PSYCHOLOGICZNO-SPOŁECZNA

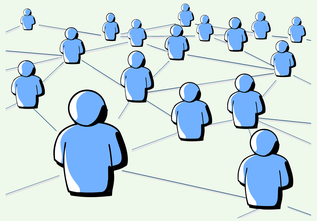

ROZSZERZENIA:

- j. polski
- biologia
- j. angielski

DRUGI JĘZYK:

- niemiecki
- hiszpański
- francuski
- włoski

NASZA OFERTA

- zajęcia warsztatowe prowadzone z psychologiem, pedagogiem, debaty
- zapoznanie się z podstawowymi zasadami: komunikacji społecznej, medialnej i interpersonalnej, problematyką społeczeństwa informacyjnego i zmian dokonujących się pod wpływem nowoczesnych technologii

CO NAS WYRÓŻNIA

- zwiększona ilość godzin z przedmiotów rozszerzonych
- zajęcia dodatkowe dla maturzystów
- cykliczne wyjścia na warsztaty teatralne prowadzone w Teatrze Starym

Rozwijaj z nami swoje pasje!

A CO PO MATURZE

Studia na kierunkach: psychologia, pedagogika, logopedia, etnologia, filozofia, europeistyka, politologia, dziennikarstwo i komunikacja społeczna, socjologia